

Paul RAYMOND

12 rue Carlenças
34000 Montpellier
Tél. : 06 07 06 95 07
email : paul-raymond@orange.fr
web : www.lamapmania.com

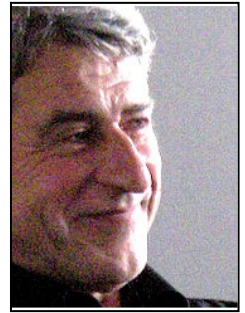

FORMATEUR - CONSULTANT
EFFICACITE OPERATIONNELLE & COOPERATION - MAP
GROUPES DE TRAVAIL - PRISE DE DECISION - PROJETS - PNL

activités

Deux grands domaines :

- l'**Effacité opérationnelle** et la **Coopération** : de l'idée au projet, de la créativité à la formalisation, de l'individuel au collectif, avec la méthode MAP d'activation de la pensée opérationnelle, appliquée à : groupes de travail, réflexions et décisions sensibles, cohésion d'équipe, émergence de projet, ventes complexes, management de projet, conduite du changement, accompagnement personnel et professionnel (coaching et peer coaching)
- la **Programmation Neuro-Linguistique** (enseignant à l'Institut Repère, Paris)
 - . pour des cadres, managers, chefs de projet, ingénieurs commerciaux de structures telles que : CPAM, EDF, FranceTelecom, HP, INRA, Legrand, Lucent, MAG, SECAP, Minst. Environnement, SNCF, SUPdeCO, TFN, VIA France, CEGOS, CNOF, PME...
 - . en milieu universitaire et grandes écoles : IAE (Master CEI), IUT (Licence de Création et Reprise d'entreprise), ESCAIA, UMR-TETIS (Mastère SILAT)

expérience

- 2010 : 19 années d'enseignement de la PNL : www.institut-repere.com
- 2006 : ouverture du site www.lamapmania.com
- 1993 : **Fondateur et gérant** de la sarl **CERCLES TOP**, organisme de formation spécialisé dans le développement des comportements d'efficacité et de coopération
- 1989 : **Consultant-formateur indépendant** (communication, coaching et développement personnel), basé à Montpellier
- 1981-1989 : **Ouverture d'un cabinet de kinésithérapie alternative** (méthode Mézières - ostéopathie - sophrologie - méthode Feldenkrais) à Montpellier - activités de formation de personnels hospitaliers
- 1971-1981 : **Association** et co-gestion de 3 cabinets de kinésithérapie
- 1970-1971 : **Ouverture d'un cabinet de kinésithérapie** dans l'Hérault
- 1969-1970 : **Kinésithérapeute** en milieu hospitalier

formation

- 2009 : Diverses formations dans le domaine du **Coaching**
- 2006 : Formation à la **Systémique**
- 1994 : Diverses formations au **Management de Projet**
- 1985 : Formation à la **Programmation Neuro-Linguistique** jusqu'au niveau Enseignant-certifié en 1990
- 1973-1984 : Diverses formations autour de la santé holistique (médecine chinoise, méthode Mézières, sophrologie, ostéopathie, Feldenkrais, bioénergie, Aikido...)
- 1969 : Diplôme de Kinésithérapie

publications et travaux personnels

- 2010 "**MAP - Méthode d'Activation de la Pensée**" - en préparation
- 2001 "**MAPéduc**" - manuel pédagogique pour enseignants, éducateurs, animateurs, tuteurs, formateurs, accompagnateurs de chercheurs d'emploi - éd. cercles TOP
- 1998 "**MAP+, guide de conduite et d'animation de projet**", développant la communication et la prise en compte du facteur humain dans les projets - éd. cercles TOP - (co-rédaction avec des ingénieurs et des consultants)
- 1994 "**DidactiMAP**" - maquette de logiciel d'aide à la mise en projet (réalisée avec des étudiants en IUT informatique)
- 1993 "**MAP - Méthode d'Activation de Projet**" éd. cercles TOP (manuels pédagogiques et fiches de formation interne pour les personnels d'entreprise)
- 1987 "**la douce**" éd. Graficor (livre pédagogique pour les instituteurs à partir d'une recherche pédagogique sur la gymnastique et le yoga adaptés aux tout-petits, supervisée par l'École Normale de l'Académie de Montpellier - en co-rédaction avec une maîtresse d'application)
- 1986 "**à corps-joie**" éd. Vie et Santé (livre pédagogique pour la famille et les enfants - gymnastique individuelle, massages, relaxation)
- 1986 "**l'ostéopathie aujourd'hui**" éd. Retz (livre de vulgarisation en co-rédaction avec un enseignant en ostéopathie)

propriété de marques

Mind Activation Process® - Méthode MAP® - Didactimap® - Quick Mapping® - La Conduite de réflexions® - ©Le Langage des Représentations